



El *Scriptorium Biblicum et Orientale de Montserrat*, nascut per a la promoció de l'estudi crític de la Sagrada Escripura, continua l'última *Jornada de Cultura Humanista* dedicada a la *interpretació Bíblica al s. XX*, on es van explicar diversos mètodes d'interpretació; enguany es mostrarà l'aplicació d'alguns d'aquests mètodes per poder aclarir i donar sentit a un text bíblic estrany com és el de Gn 6, 1-4. En aquest text els fills del Déu (possiblement àngels) s'ajunten amb les filles dels homes i engendren els gegant, això provocarà un augment de maldat a la terra que Déu volgué parar amb el diluvi.

Organització:
Abadia de Montserrat
Scriptorium Biblicum et Orientale

Informació, inscripció i reserves

Antoni Pou
Abadia de Montserrat
Tel. 93877 77 66
apou@santuari-montserrat.com

Lloc: Monestir de Montserrat
Sala de la Façana

www.abadiamontserrat.cat



Scriptorium Biblicum et Orientale
Abadia de Montserrat

IV Jornades de Cultura humanista

La interpretació de la Bíblia al s. XX

"D'on ve el mal?: L'època dels gegants (Gn 6,1-4)".

Cap a una visió transdisciplinar

(Marc Chagall: l'Àngel caigut)

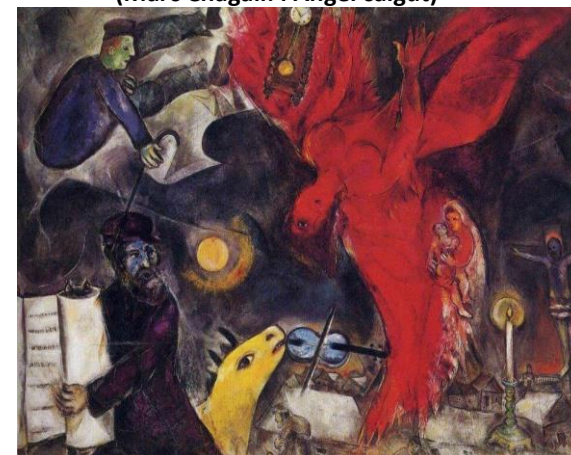

Història, Mitocrítica, Psicoanàlisi i Art

**Abadia de Montserrat,
12 de febrer del 2022**

La interpretació de la Bíblia al s. XX

El s. XX ha representat un canvi en l'àmbit de molts estudis, tant en les ciències empíriques com en les ciències socials i humanes, que han adquirit en aquests cent anys uns mètodes d'estudi que les han dutes per camins que fins aquell moment havien estat impensables. També l'estudi de la Bíblia s'ha beneficiat i ha crescut a l'ombra d'aquesta tendència.

A partir del desenvolupament de l'hermenèutica i de l'avanç en la filologia, acompanyades de l'estudi material de les cultures de l'antiguitat que l'arqueologia ha permès, el text bíblic ha estat estudiat, sobretot durant la primera meitat del s. XX segons els criteris i els mètodes de la crítica literària. Aquest estudi va situar el text bíblic en la història i ésser comprés des del seu moment històric.

Més endavant, i gràcies a l'avanç de l'estudi crític del text, altres aproximacions, com la psicològica o la sociològica, s'han acostat a la Bíblia i l'han llegida amb noves metodologies que n'han enriquit la comprensió.

En el s. XX, doncs, s'ha fet manifest at allò que J.L. Borges deia, citant Escot Erígena: que la Bíblia amaga un nombre infinit de significats, com les plomes tornassolades d'un paó tenen un nombre infinit de colors.

Programa

Dissabte 12 de febrer de 2022

9'30: Benvinguda.

9'45: Exegesi. Dr. Jordi Cervera

10'30: Mitocrítica. Dr. Antoni Pou

11'15: Descans

11'45: Psicoanàlisi. Dr. Jaume Angelats

12'30: Art. Dr. Ignasi Roviró.

13'15: Debat amb els ponents

13'45: Cloenda

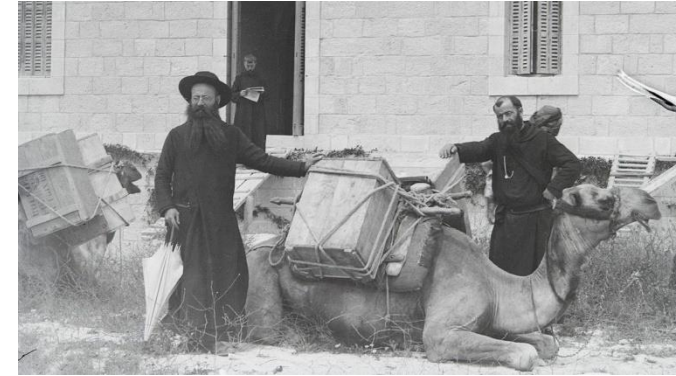

(Fotografia: el P. Ubach carregant caixes per al Museu Bíblic de Montserrat)

Coordinadors:

Fra Jordi Cervera i P. Antoni Pou

Conferenciants

Dr. Jordi Cervera

Dr. Antoni Pou

Dr. Jaume Angelats

Dr. Ignasi Roviró